Art. 7 de la Ley Orgánica de Transparencia y Acceso a la Información Pública - LOTAIP

Literal a1) Estructura orgánica funcional

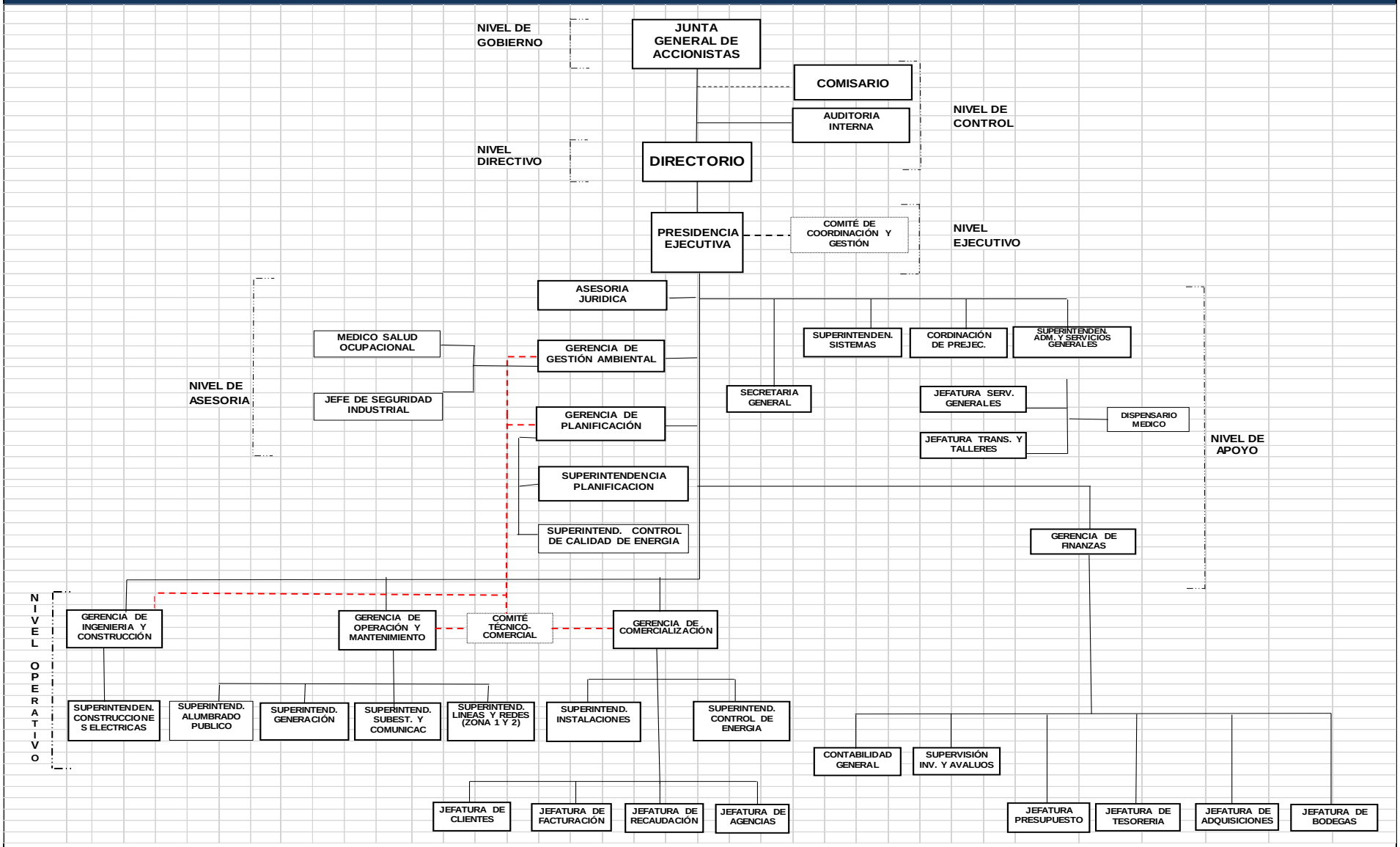

LINK PARA DESCARGAR EL ESTATUTO ORGÁNICO	estatuto orgánico
FECHA ACTUALIZACIÓN DE LA INFORMACIÓN:	31/12/2023
PERIODICIDAD DE ACTUALIZACIÓN DE LA INFORMACIÓN:	MENSUAL
UNIDAD POSEEDORA DE LA INFORMACION - LITERAL a1):	SUPERINTENDENCIA ADMINISTRATIVA Y SERVICIOS GENERALES
RESPONSABLE DE LA UNIDAD POSEEDORA DE LA INFORMACIÓN DEL LITERAL a1):	ING. FABIÁN EDUARDO GUERRERO JARAMILLO
CORREO ELECTRÓNICO DEL RESPONSABLE DE LA UNIDAD POSEEDORA DE LA INFORMACIÓN:	fguerrero@eerssa.gob.ec
NÚMERO TELEFÓNICO DEL RESPONSABLE DE LA UNIDAD POSEEDORA DE LA INFORMACIÓN:	(07) 3700200, Extensión 1802